



# NEUROSCIENZE SOCIALI

La cultura delle Relazioni

9 novembre 2020

organizzato da

ISTITUTO SUPERIORE DI SANITÀ

Dipartimento di Neuroscienze

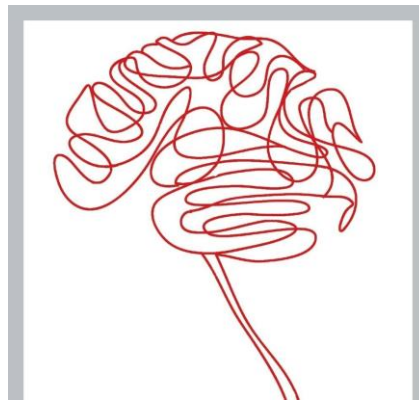

## Rilevanza

Le neuroscienze sociali studiano i collegamenti tra cervello, emozioni e comportamento sociale, esplorano le basi neurobiologiche delle capacità sociali e la loro evoluzione, indagano su come la pressione evolutiva favorisca l'emergere di reti cerebrali e sociali specializzate, che permettono agli esseri umani di costruire società complesse. Indagano, attraverso una cultura multidisciplinare, che fa riferimento alle più recenti evidenze scientifiche, la comunicazione fra sistema nervoso, endocrino e immunitario nel dialogo fra mente e corpo. Aiutano ad analizzare bisogni individuali e organizzativi, per dare un contributo nella riduzione delle disuguaglianze in salute e del carico stressogeno in quanto patogeno.

## Scopo e obiettivi

Il Convegno intende analizzare i bisogni individuali e collettivi, considerando anche il periodo dell'attuale emergenza sanitaria, per dare un contributo alla promozione del benessere e alla riduzione delle disuguaglianze in salute e del carico stressogeno in quanto patogeno.

In particolare tratterà temi sull'impatto psicosociale e sul paradosso epidemico nelle emergenze sanitarie, sulla risonanza e sulla valutazione dello stress, sulla comunicazione che cura, sulla valutazione e sui benefici delle tecniche psico corporee nelle malattie neurodegenerative.

## Metodo didattico o di lavoro

Relazioni.

## PROGRAMMA

### Mercoledì 9 novembre

09.30 **Presentazione obiettivi del workshop**

*A. De Santi, E. Longo*

09.50 **Impatto psicosociale nelle emergenze sanitarie**

*M. Rimondini*

10.10 **Il paradosso pandemico: focus sulle conseguenze del COVID-19**

*E. Longo*

10.30 **La risonanza dello stress psicosociale**

*P.M. Risi*



- 10.50 **La relazione che cura, effetto placebo e nocebo della comunicazione**  
*A. De Santi*
- 11.10 **La valutazione dello stress negli operatori socio-sanitari**  
*C. Aguzzoli*
- 11.30 **Le tecniche psico corporee nelle malattie neurodegenerative**  
*S. Catalini, C. Iani, V. Pasqualoni*
- 11.50 **“Domande all’esperto” - Intervista a Fabrizio Benedetti**  
*a cura del “Gruppo ISS Neuroscienze Sociali”*
- 12.30 *Chiusura della giornata*

## **RELATORI**

- Aguzzoli Cristina** - ARCS - Azienda Regionale di Coordinamento per la Salute, Udine  
**Benedetti Fabrizio** - Dipartimento di Neuroscienze "Rita Levi Montalcini", Università degli Studi di Torino  
**Catalini Sonia** - Yoga Alliance Italia  
**De Santi Anna** - Dipartimento Neuroscienze, Istituto Superiore di Sanità, Roma  
**Iani Cesare** - Ospedale S. Eugenio, Roma  
**Longo Eloise** - Dipartimento Neuroscienze, Istituto Superiore di Sanità, Roma  
**Pasqualoni Valeria** - Asl Roma 1  
**Rimondini Michela** - Dipartimento di Neuroscienze, Biomedicina e Movimento, Università degli Studi di Verona, Verona  
**Risi Paola Marina** - Centro PNEI Cure Integrate, Roma

## **Responsabili Scientifici dell’evento**

- Anna De Santi*, Tel. 06 4990.2804, Dipartimento Neuroscienze, ISS  
*Eloise Longo*, Tel. 06 4990.2288, Dipartimento Neuroscienze, ISS

## **Comitato Scientifico**

- Cristina Aguzzoli*, ARCS - Azienda Regionale di Coordinamento per la Salute, Udine  
*Paola Marina Risi*, Centro PNEI Cure Integrate, Roma

## *Gruppo Neuroscienze Sociali, Istituto Superiore di Sanità*

- Andrea Geraci*, Centro per la Salute Globale, ISS  
*Anna De Santi*, Dipartimento di Neuroscienze, ISS  
*Anna Maria Giammarioli*, Centro per la Salute Globale, ISS  
*Cristina Aguzzoli*, ARCS - Azienda Regionale di Coordinamento per la Salute, Udine  
*Eloise Longo*, Dipartimento di Neuroscienze, ISS  
*Giulia Scaravelli*, Centro Nazionale Prevenzione delle Malattie e Promozione della Salute ISS  
*Marco Mirra*, Centro per la Salute Globale, ISS  
*Paola De Castro*, Servizio Comunicazione Scientifica, ISS  
*Paola Marina Risi*, Centro PNEI Cure Integrate, Roma  
*Sabina Cedri*, Ambiente e connessa prevenzione primaria, ISS

## **Segreteria Organizzativa**

- Viviana Renzi*, Tel. 06 4990.6565 email: [viviana.renzi@iss.it](mailto:viviana.renzi@iss.it)  
*Antonella Torrice*, Tel. 06 4990.6563 email: [antonella.torrice@iss.it](mailto:antonella.torrice@iss.it)  
Dipartimento Neuroscienze, ISS



## **INFORMAZIONI GENERALI**

**Svolgimento:** l'evento sarà fruibile online. I partecipanti selezionati riceveranno per email l'invito ad accedere alla videoconferenza.

### **Destinatari dell'evento e numero massimo di partecipanti**

Il workshop è destinato a tutti gli operatori sociosanitari e i professionisti della relazione di cura.  
Saranno ammessi un massimo di 90 partecipanti.

### **Modalità di iscrizione**

Per iscriversi, compilare il modulo disponibile al seguente link: [ISCRIZIONE ONLINE](#)

La domanda dovrà essere inviata **entro venerdì 5 novembre 2020**. La partecipazione all'evento è gratuita.